2024 年 7 月 10 日

TECHNO HORIZON
テクノホライゾン株式会社

PRESS RELEASE

一体型電子黒板「ELMO Board」/ 32 インチモバイルディスプレイ「MOMOBo」専用アプリケーション

ピクチャーキッズクラウド for ELMO Display リリースのお知らせ

2024 年 7 月 30 日 ELMO Play より無償ダウンロード提供開始

テクノホライゾン株式会社（STANDARD：証券コード 6629）（本社：名古屋市南区千竃通二丁目 13 番地 1 代表取締役社長：野村 拡伸）は、一体型電子黒板「ELMO Board」/ 32 インチモバイルディスプレイ「MOMOBo」専用アプリケーション「ピクチャーキッズクラウド for ELMO Display」を 2024 年 7 月 30 日 ELMO Play より無償ダウンロード提供開始いたします。

※画面は開発中のものにつき、実際の仕様とは異なる場合があります。

■ピクチャーキッズクラウド for ELMO Display とは

授業での活用に最適化した直感的なユーザーインターフェイス、絵の具の混色をはじめとした多彩な描画機能と豊富なスタンプ素材を取りそろえたお絵描きアプリケーション「ピクチャーキッズクラウド※」を一体型電子黒板「ELMO Board」、32 インチモバイルディスプレイ「MOMOBo」で利用できるようにカスタマイズしたアプリケーションです。

学校・教育機関向け 一体型電子黒板
ELMO Board

32 インチモバイルディスプレイ
MOMOBo

※ピクチャーキッズクラウドの詳細はこちらからご確認ください。
https://www.elmo.co.jp/product/isl/pkc/

【子供たちの想像力を育む表現機能のご紹介】

ペイント

“ペイント”では**絵の具・色鉛筆・クレヨン・マジック**４種の画材を、好みに合わせて使い分けできます。
画材が持つ質感をキャンパス上でリアルに表現することができます。

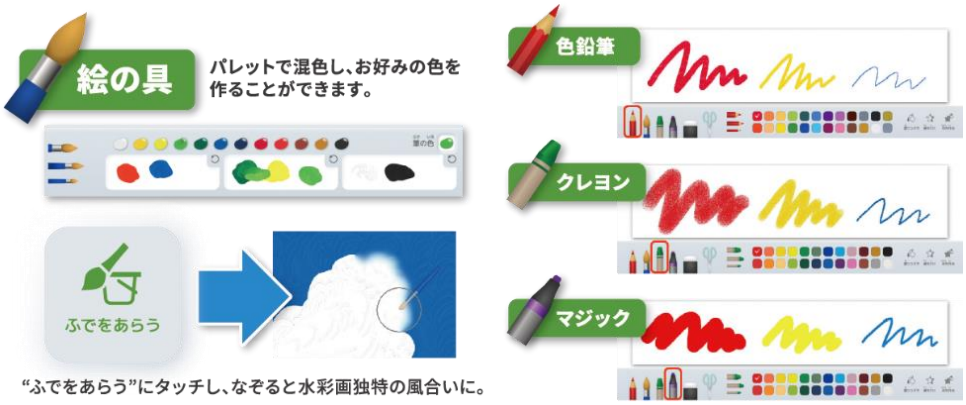

はんこ

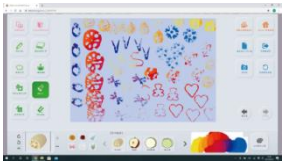

100 種類の道具にお好みの色を付け、はんこを押す感覚で描写することができます。数回押すと徐々に色が薄くなっていくところまで、こだわって再現しています。

スクラッチ

スクラッチ(ひっかき)とは、あらかじめ下塗りした色の上に違う色を塗り重ね、その後上の色を引っかいて削り取り、下の層の色を出す絵画技法のことです。 当ソフトでは、指定した絵や写真を一色で塗りつぶし、ひっかき道具を使って任意の部分を覗かせて作品作りができます。

スタンプ・コロコロスタンプ

動物・植物・地図素材等、様々な分野から **950 種類以上**のイラストスタンプを搭載。背景イラストと組み合わせ使用したり、教材作成等にも活用できます。

【ピクチャーキッズクラウド for ELMO Display 注意事項】

ELMO Board、MOMOBo 用として、カスタマイズしております。

「ピクチャーキッズクラウド」の一部の機能はご利用いただけません。

【ピクチャーキッズクラウド for ELMO Display インストール方法】

ELMO Play よりインストールをお願いいたします。詳細な手順は製品リリース時に改めてご案内させていただきます。

【対象製品】

ELMO Board（2024 モデル：ただし、ELxxR3 シリーズは除く）、 MOMOBo

※ELMO Board、MOMOBo に搭載される、専用ブラウザ（E ブラウザ）のバージョンが 120.0.6099.144 以降であること

【この件に関するお問い合わせ先】

https://www.adwaa.co.jp/contact-dev